



## Présentation 2025

25-27 ZONE INDUSTRIELLE DE KEHLEN  
L-8287 KEHLEN / LUXEMBOURG

### FILMLAND – THE ONE-STOP SHOP

REGROUPANT SUR UN MÊME SITE DES ATELIERS DE CONSTRUCTION, DES STUDIOS DE TOURNAGE, DES BUREAUX DE PRODUCTION, DES SERVICES DE LOCATION DE MATÉRIEL ET DES SERVICES DE POST-PRODUCTION, NOTAMMENT DES STUDIOS DE MONTAGE IMAGE ET SON, UN AUDITORIUM DE MIXAGE FINAL, UNE SALLE D'ÉTALONNAGE, DEUX CELLULES D'EFFETS SPÉCIAUX, UN STOCK DE MATÉRIEL CAMERA, ÉCLAIRAGE, MACHINERIE OU ENCORE UN STUDIO DE PHOTOGRAPHIE ET UNE AGENCE ARTISTIQUE.

**FILMLAND**  
ONE-STOP.SHOP FILMLAND STUDIOS  
LUXEMBOURG

# FILMLAND STUDIOS



Présentation (FR)	03
Installations (FR)	04
Présentation (EN)	05
Facilities (EN)	06
Sociétés et services	07
Collaborateurs Filmland	08 - 09
Informations générales	10 - 15
Photos et implantation	16 - 19
Urgences techniques	20
Films tournés à Filmland	21 - 22
Réseaux sociaux	23



# Présentation

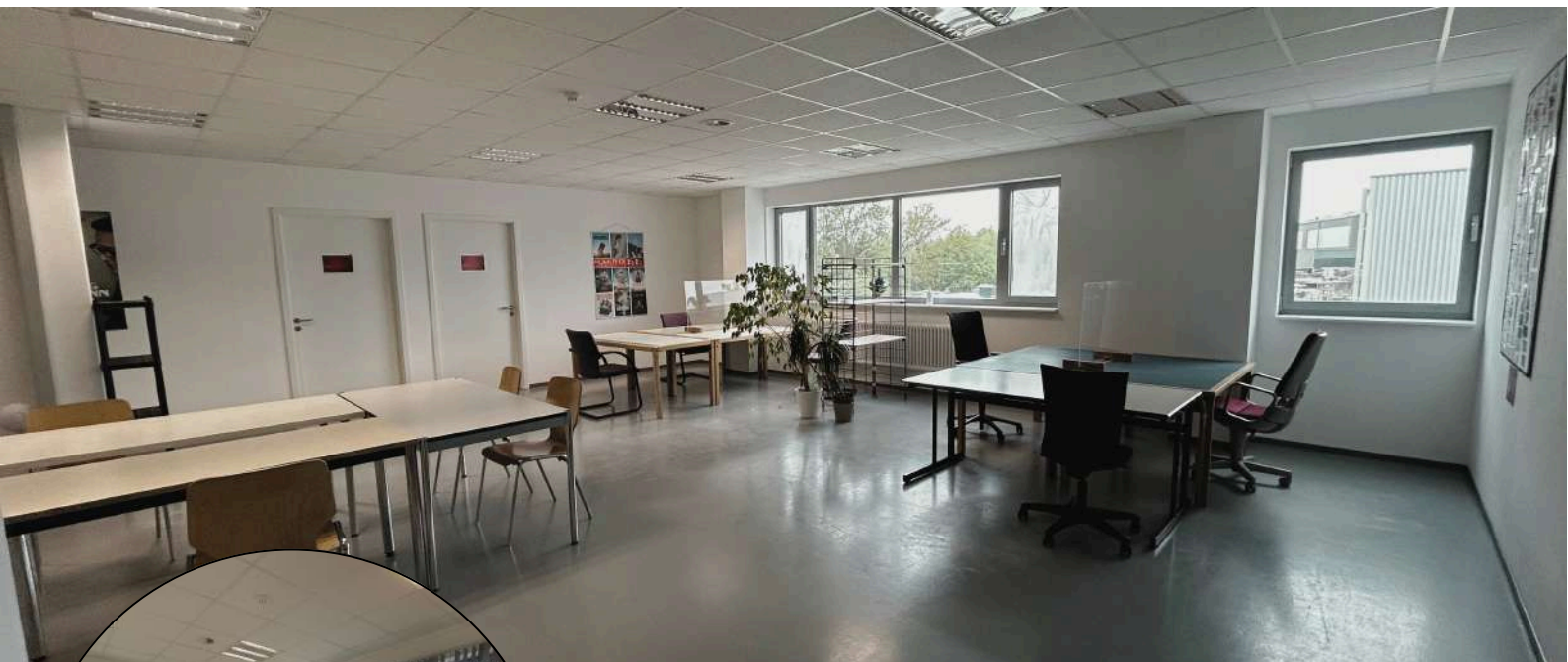

## **SURFACE DU COMPLEXE DISPONIBLE A LA LOCATION**

Studio 1 – 1000m<sup>2</sup> (12 mètres de haut)

Studio 4 – 1000m<sup>2</sup> (12 mètres de haut)

2 ateliers de construction de 475m<sup>2</sup> chacun

235m<sup>2</sup> de bureaux de production et/ou loges

320m<sup>2</sup> de loges/HMC

## **BUREAUX DE PRODUCTION ET LOGES**

Filmland zone 1: 185m<sup>2</sup> + bloc sanitaire

Filmland zone 2: 50m<sup>2</sup> + bloc sanitaire

Loges /HMC : 320m<sup>2</sup> + bloc sanitaire

## **PARTENAIRES SUR LE SITE**

Studio 2 - 550m<sup>2</sup> - EyeLite matériel &

Moja studio (clips, courts métrage)

Studio 3 - 350m<sup>2</sup> - Moja studio photo



**NOUS  
CONTACTER**

Téléphone : (+352) 621 83 53 52

Email : studios@filmland.lu



**Studio 1:** 450 ampères (2\*125 et 4\*50), points d'accroches pour plafond technique, point d'eau, fosse de 4\*6m sur 3m de profondeur, chauffage 6 aérothermes.

**Studio 4:** 400 ampères (2\*125 et 3\*50), points d'accroches pour plafonds technique, point d'eau, green screen en angle, 40m de long sur 8m de haut, chauffage 6 aérothermes.

**Bureaux et loges:** 555m<sup>2</sup> avec toilettes et douches, wifi, bureaux, mobiliers, canapés, bac à shampoing, machines à laver, sèche linge, cuisine et réfrigérateur repartis sur 2 étages.

**Ateliers de construction:** 950 m<sup>2</sup> avec toilettes et douches, deux bureaux de 33m<sup>2</sup> et deux de 11m<sup>2</sup>.

200 ampères (4\*50), point d'eau, système de désenfumage, wifi.



INFORMATION COMPLEMENTAIRES, PLANS,  
PHOTOS DISPONIBLES SUR LE SITE  
[WWW.FILMLAND.LU](http://WWW.FILMLAND.LU) OU SUR LA PAGE FACEBOOK  
FILMLAND STUDIOS.

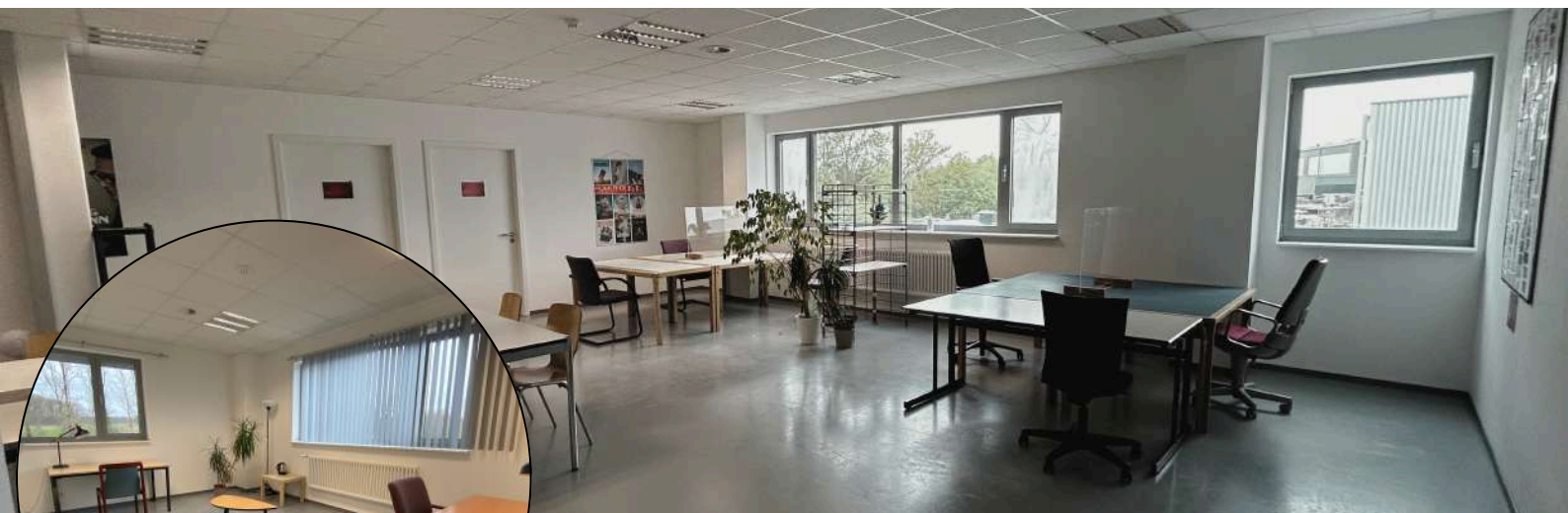

## AREA OF THE COMPLEX AVAILABLE FOR RENT

Studio 1 – 1000m<sup>2</sup> (12 meters high)

Studio 4 – 1000m<sup>2</sup> (12 meters high)

2 \*475m<sup>2</sup> buildings workshops each

235m<sup>2</sup> of offices production and / or Green room

320m<sup>2</sup> of Green room/HMC

## PRODUCTION OFFICES AND GREEN ROOM

1 Filmland area: 185m<sup>2</sup> + toilet block

2 Filmland area: 50m<sup>2</sup> + toilet block

Green room/HMC: 320m<sup>2</sup> + toilet block

## PARTNERS ON SITE:

Studio 2 - 550m<sup>2</sup> -

EyeLite equipment &

Moja studio

Studio 3 - 350m<sup>2</sup> -

Moja photo studio

## FILMLAND – THE ONE-STOP SHOP :

Bringing together on the same site construction workshops, shooting studios, production offices, equipment rental and post-production services, including image and sound editing studios, a final mixing auditorium, a colour-grading room, two special effects cells, a stock of camera, lighting and machinery equipment, as well as a photography studio and an art agency.



**CONTACT  
US**

Téléphone : (+352) 621 83 53 52

Email : [studios@filmland.lu](mailto:studios@filmland.lu)

# Facilities



**Studio 1:** 450 Amps (2\*125 and 4\*50), points ceilings hooks technique, water point, tank 4\*6m and 3m deeps.

**Studio 4:** 400 Amps (2\*125 and 3\*50), points ceilings hooks technique, water point, green screen angle 40m long and 8m high.

**Offices and green room:** 555m<sup>2</sup> with toilets and showers, wifi ,desks, chairs, sofas, coffee tables, lamps, tray shampoo, washing machines, kitchen and refrigerators.

**Workshops:** 950m<sup>2</sup> with toilets and showers, two offices 33m<sup>2</sup> and two 11m<sup>2</sup>. 200 amps (4\*50), water points, smoke extraction system, wifi.



ADDITIONAL INFORMATION, PLANS, PHOTOS  
AVAILABLE ON THE WEBSITE [WWW.FILMLAND.LU](http://WWW.FILMLAND.LU)  
OR ON THE FACEBOOK PAGE FILMLAND [STUDIOS](#)

# Companies



Filmland S.A

UNE ASSOCIATION  
DE 5 PRODUCTIONS



samsa



TARANTULA



PRODUCTIONS ÉGALEMENT SUR LE SITE



POST-PRODUCTIONS SUR LE SITE



SERVICES SUR LE SITE



# Collaborateurs



**EYELITE Luxembourg**  
Matériel caméra, éclairage, ...  
26 42 47 76  
info@eye-lite.com  
25-27 ZI de Kehlen L-8287 KEHLEN

**GRIP CARTEL**  
Matériel machinerie  
Pascal Charlier 621 17 26 22  
pascal@gripcartel.com  
1, rue de la Forêt L-6250  
SCHEIDGEN Luxembourg

**ARRI RENTAL**  
Matériel camera, éclairage, ...  
Steffen Ditter 26 70 12 70  
sditter@arrirental.de  
20 Rangwee, 2412 Luxembourg

**REGIELUX**  
Matériel régie  
Christophe Vincent 28 26 12 26  
christophevincent54@gmail.com  
25-27 ZI de Kehlen L-8287 KEHLEN

**BEST CLEAN SERVICES**  
Nettoyage, remise en état des décors  
après tournage, ...  
Ouahid AISSA 28 77 93 03  
contact@bestcleanservices.lu  
13 rue Kalchesbruck L-1852 Luxembourg

**QUINTUS**  
Bibles, affiches, fléchage, décors, roll-up,  
flyers, dépliants, ...  
Ludovic HEIN 691 200 738  
ludovic@imprimerie.lu  
ZI de Kehlen L-8287 KEHLEN

## **IT'S A WRAP**

Cantine  
Tiago Hof 621 758 599  
tiagohof80@yahoo.fr

## **1001 SAVEURS**

Cantine  
Lorenzo Parma +32 497 64 61 79  
1001saveurs@gmail.com

## **ALD AUTOMOTIVE**

Location automobiles et  
utilitaires  
+352 27 39 06 23  
51 route de Olm  
L-8281 KEHLEN

## **Vital Provisions**

Camera, éclairage  
+352 691 847 202  
[info@vitalpro.lu](mailto:info@vitalpro.lu)

## **MOJA Photo**

### **Studio Photo**

**Anne-Sophie Van den Boggaert**  
**+352 621 270 589**  
**anne-sophie@absoluteblue.eu**  
**25-27 ZI de Kehlen L-8287 KEHLEN**

## **Mateco**

### **Location nacelles, clark,...**

**José Silva**  
**+352 621 214 043**  
**jose.silva@mateco.lu**

## **LUXLEV**

### **Location nacelles, clark,...**

**Philippe BARTHELEMY 621 183 133**  
**p.barthelemy@luxlev.lu**  
**11 Waistrooss L5445 SCHENGEN**

# Collaborateurs



## **LAMESH**

**Containers**

**+352 52 27 271**

**commercial@lamesh.lu**

**12 ZI Wolser 2 BP 75**

**L-3201 Bettembourg**

## **WEB TAXI**

**Taxi**

**Alan +352 275 15**

**info@webtaxi.lu**

## **DEFI EXPRESS**

**transport matériel personnalisé, livraison.**

**+352 26 09 03 1**

**contact@defiexpress.lu**

**128 rue de Trèves**

**L-2630 Luxembourg**

## **Sun Mee LANNERS**

**Sun Massages Luxembourg**

**Massages bien-être / Pédicure médicale**

**www.sunmassages.com**

**+352/691.860.267**

## **REGLER-FELTENSTEIN**

**Print**

**Miguel +352 621 506 604**

**info@regler-feltenstein.lu**

**2, Am Brill L-3961 Ehlange-sur-Mess**

## **AQUA VITAL**

**Eau, fournitures**

**26 30 82 82**

**info@aquavital.lu**

**25 z.a op Zaemer L-4959 Bascharage**

## **FOTOCORRECT**

**Retouche photo**

**Elena +88 019 260 694 97**

**fotocorrects@gmail.com**

## **ProMusik**

**Plafond Technique**

**+352 26340174**

**mail@promusik.lu**

## **Cafés DELTA**

**Machines à café, café au détail, ...**

**Thierry LI 661 766 450**

**thierry.li@delta-cafes.lu**

**22 rue de l'industrie L8399 WINDHOF**

# Informations générales

## CENTRES COMMERCIAUX

**Match Opened to 18H**

**+352 26 30 32**

**22 Route d'Arlon, 8310 Capellen,  
Luxembourg**

**La belle étoile shopping center Opened to  
20H**

**+352 28 28 90 02**

**Route d'Arlon, 8050 Bertrange, Luxembourg**

**Proxy Delhaize Kehlen Opened to 20H**

**+352 27 32 65**

**12 r. de Nospelt, 8283 Kehlen, Luxembourg**

**Cactus Windhof Opened to 20H**

**+352 28 28 90 20**

**1 rte d'Arlon, 8399 Windhof, Luxembourg**

**Walfer Shopping Center Opened to 20H**

**+352 27 03 38 01**

**2 Rue des Romains, Helmsange,  
Luxembourg**

**Auchan Opened to 20H**

**+352 43 77 43 1**

**Kirchberg, Luxembourg**



## RESTAURANTS

### **Restaurant OKE**

**+352 27 32 52 52**

**12 r. de Nospelt, 8283 Kehlen, Luxembourg**

### **Restaurant Kai Yue**

**+352 26 30 22 86**

**5 r. de Mamer, 8280 Kehlen, Luxembourg**

### **La Bellissima**

**+352 27 32 50 26**

**8 r. de Mamer, 8280 Kehlen, Luxembourg**

### **Restaurant l'elbësch**

**+352 33 33 47 211**

**8 zone industrielle, 8287 Kehlen,  
Luxembourg**

### **Restaurant Tian Tian**

**+352 26 31 06 67**

**1 rte de Khelen**

### **Restaurant Bonifas**

**+352 26 31 36 92**

**4 Grand-Rue, 8391 Nospelt, Luxembourg**





## HEBERGEMENS PROCHE KEHLEN

### Hotel L'Empire

+352 30 03 53

53 Rue de Capellen, 8393 Olm, Luxembourg

### Temps d'Or Hotel

+352 26 10 25 95

Comte d Ansembourg, Ansembourg,  
Luxembourg

### Motel Drive-In

+352 30 91 53

1 Route d'Arlon, 8310, Luxembourg

### Appart Hotel Gwendy

+352 30 88 88 1

3 rue de Luxembourg L-7412 Bour

### Weidendall

+352 30 74 66

5 Rue de Mersch, 8181 Kopstal

### Hotel Jacoby

+352 39 01 98-1

11 rue de la gare L-8380 Kleinbettingen





## **HEBERGEMENS LUXEMBOURG-VILLE**

### **Alvisse Parc Hotel**

**+352 43 56 43**

**120 route d'Echternach L-1453 Luxembourg**

### **Doubletree By Hilton**

**+352 43 781**

**12 Rue Jean Engling, 1466 Luxembourg**

### **Hôtel Le Place d'Armes**

**+352 27 47 37**

**18 Place d'Armes, 1136 Luxembourg**

### **Légère Hotel Luxembourg**

**+352 49 00 06 1**

**11, Rue Gabriel Lippmann, (Parc d'activité  
Syrdall), 5365 Schuttrange**

### **Funckenhaus**

**+352 43 91 61**

**267 Rue de Neudorf L-2221 Luxembourg**

### **Hortis**

**+352 260902**

**50 Rue de Mühlenbach, 2168 Luxembourg**

### **Services For Creatives**

**+352 691623 209**

**4, rue Malakoff L-2114 Luxembourg**



## **HEBERGEMENS FRONTIÈRE FRANCE**

### **Residence center**

**[contact@residencecenter.fr](mailto:contact@residencecenter.fr)**

**6 place de la République,  
Volmerange-les-Mines, France**





## **CINEMAS**

**Kinépolis**

**+352 42 95 11 1**

**45 Avenue John F.**

**Kennedy, 1855**

**Luxembourg**

**Utopia**

**+352 22 46 11**

**16 av. de la Faïencerie,**

**1510 Luxembourg**

**Ciné Espace**

**+32 63 22 45 62**

**Rue de Diekrich 36, 6700**

**Arlon, Belgique**

**D sat Cinema**

**+352 27 85 86 67**

**10 Rue Saint Ulric, 2651**

**Luxembourg**



# Numéros **URGENCES**

**112**



**SAMU**

**113**



**POLICE**



**Centre Hospitalier de  
Luxembourg  
+352 44 111  
4 Rue Nicolas Ernest  
Barblé, 1210  
Luxembourg**



**Hôpital Kirchberg  
+352 24 68 56 98  
Neiduerf-Weimeschhaff,  
Lëtzebuerg,  
Luxembourg**

**Clinique d'Eich  
+352 43 77 72 008  
Eich, Luxembourg City,  
Luxembourg**

# Implantation

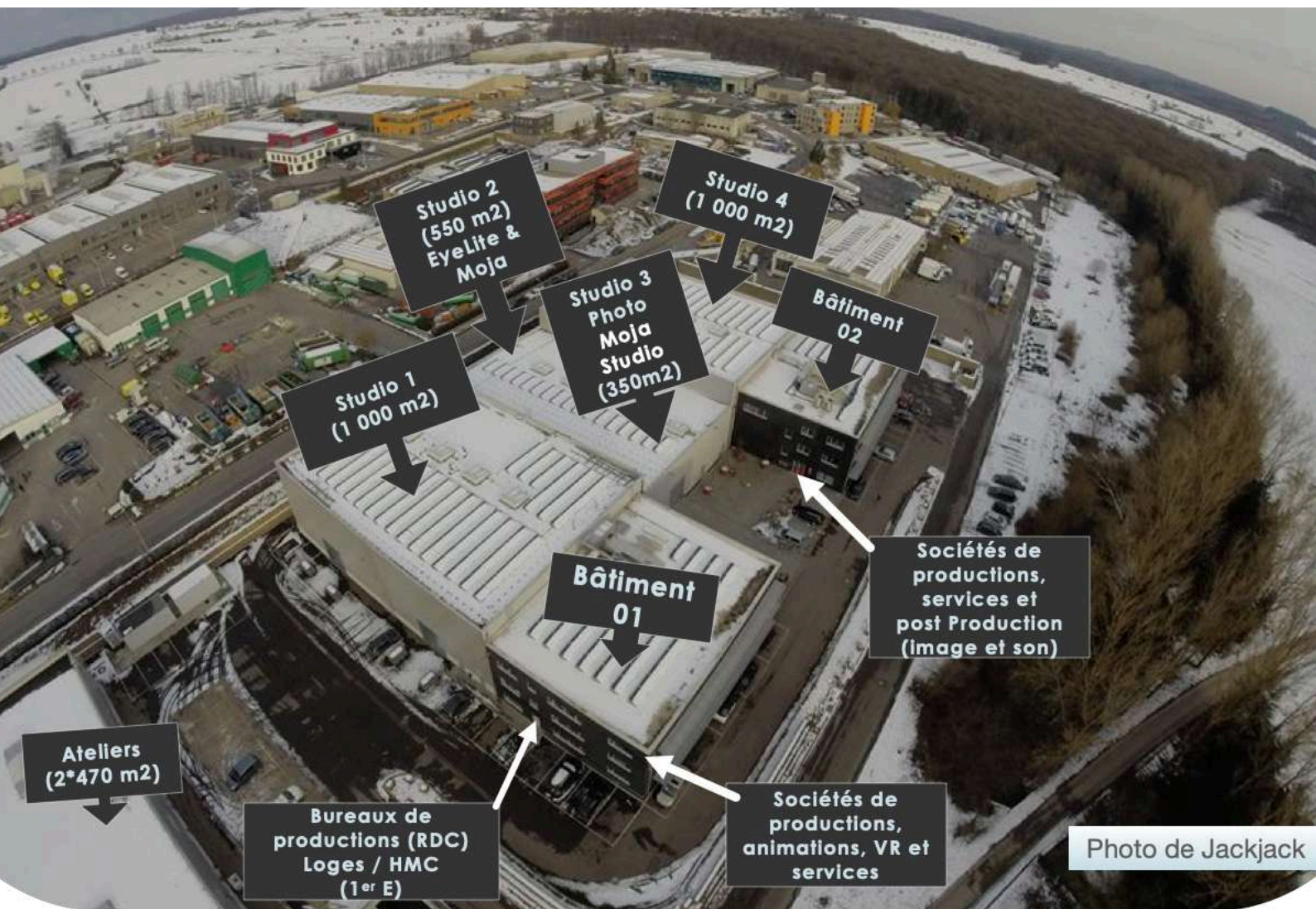

# FILMLAND

ONE.STOP.SHOP FILMLAND STUDIOS  
LOISEMBURG

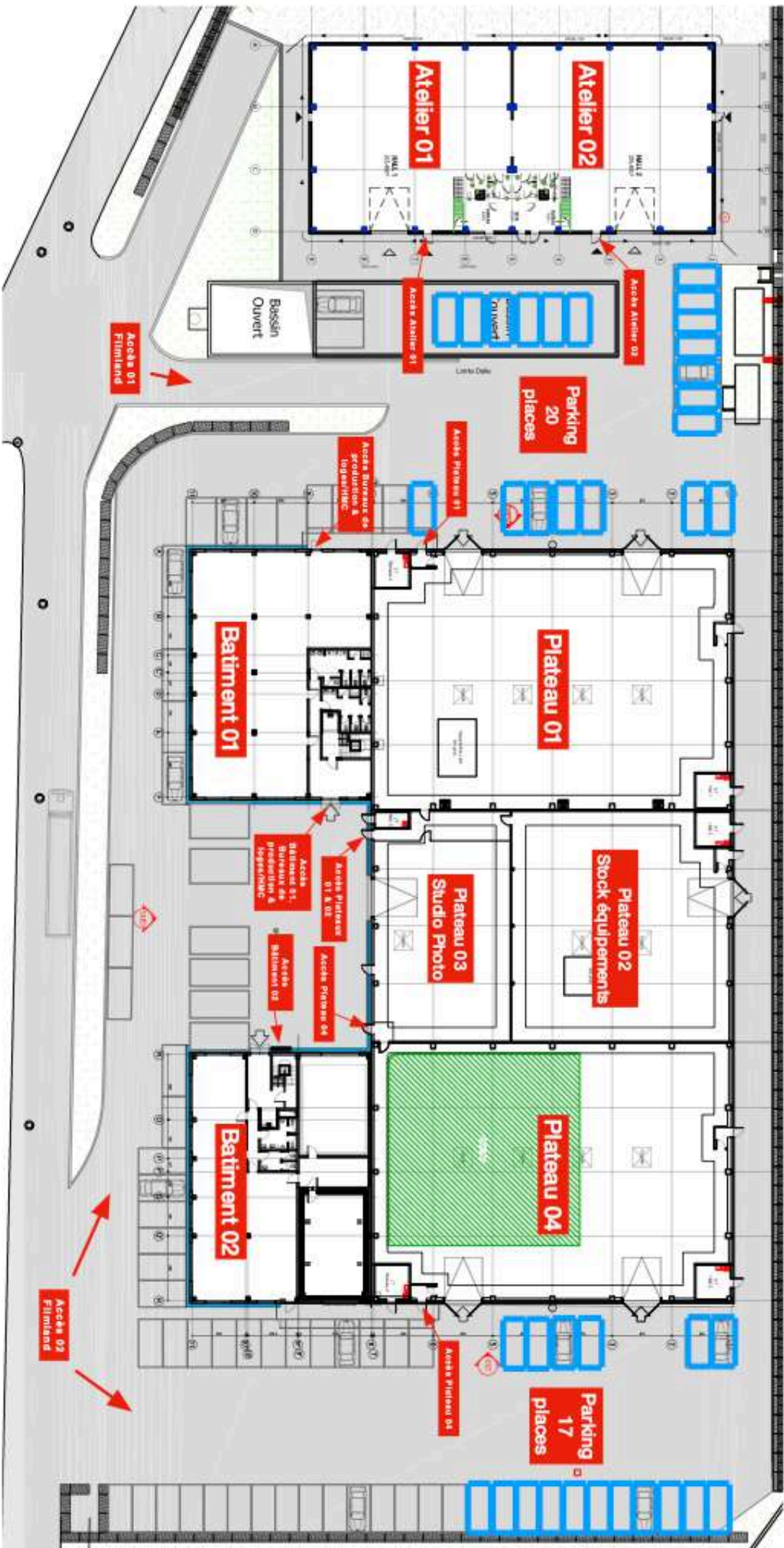

# Photos



Décor de « Troisième noces » Bidibul Productions – Plateau 1 - 2017



Décor de « Jakobs Ross » Amour fou Luxembourg – Plateau 1 - 2022



Séquence aquatique de « Raqs » Tarantula Luxembourg – Plateau 2 - 2018



Décor de « Cosmos within us » a\_Bahn – Plateau 4 - 2019



Décor maquette de « Chambre 212 » Bidibul Productions – Plateau 4 - 2019



Décor de « Night of a 1000 Hours » Amour Fou – Plateau 1 - 2013

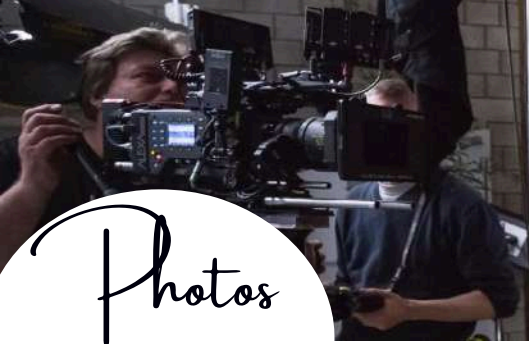

# Photos



Décor de « Le chemin du bonheur »  
Iris Productions – Plateau 1 - 2020



Décor de « Workshop Lumière »  
Moja Studio – Plateau 4 - 2022



Décor de « Stargazer » Deal Productions  
– Plateau 1 - 2023



Décor de « Jumbo » Films Fauves –  
Plateau 4 - 2018



Décor de « Little Duke » Paul Thiltges  
Distributions – Plateau 1 - 2022



Décor de « Plus que Jamais » Samsa  
Films – Plateau 1 - 2021



## En cas d'urgence technique



### **En cas d'urgence technique veuillez contacter le numéro suivant :**

Alarme incendie, coupure de courant, etc...

Responsable Electro Tech ( permanence ) : Yves klein : +352 621 271 061

Responsable technique : Rui Novais : +352 621 385 752

Studio manager : Tewes Jérôme : +352 621 83 53 52



### **In case of technical emergency please contact the following numbers :**

Fire alarm, power outage,...

Responsable Electro Tech ( permanence ) : Yves klein : +352 621 271 061

Responsable technique : Rui Novais : +352 621 385 752

Studio manger Tewes Jérôme : +352 621 83 53 52

# Liste des films studios filmland 2018 - 2025

---

- « Les Baronnes » de Badaoui Mokhtaria & Nabil Ben Yadir 2024
- « L'Habit du héros » de Léa Pool 2024
- « Das geheime Stockwerk » de Norbert Lechner 2024
- « Out of this world » de Mark De Cloe 2024
- « Projecto global » de Ivo Marques Ferreira 2024
- « Grand ciel » de Akihiro Hata 2024
- « La cache » de Lionel Baier 2024
- « Stargazer » de Christian Neuman 2023
- « Re-Creation » de Jim Sheridan 2023
- « Reflet dans un diamant mort » de Hélène Cattet et Bruno Forzani 2023
- « Fanon » de Jean Claude Barny 2023
- « Fourchette à Gauche de Donato Rotunno 2023
- « Jakobs Ross » de Katalin Gödrös 2022
- « Little Duke » de Andy Bausch 2022
- « Bachmann & Frisch » de Margarethe von Trotta 2022
- « Plus de jamais » de Emily Atef 2021
- « The Mucklas » de Ali Samadi Ahadi 2021
- « Raspberries with Mustard » de Ruth Olshan 2021
- « Erik Stoneheart » de Ilmar Raag 2021
- « Hinterland » de Stefan Ruzowitzky 2020
- « L'Enfant Caché » de Nicolas Steil 2020
- « L'ennemi » de Stephan Streker 2019
- « Les Blagues de Toto » de Pascal Bourdiaux 2019
- « Is That, Like, Your Real Job ? » de Gintare Parulyte 2019
- « Two of Us » de Filippo Meneghetti 2019
- « Cosmos Within Us » de Tupac Martir 2019
- « Chambre 212 » de Christophe Honoré 2019



# Liste des films studios filmland 2013 - 2018

---

- « The Room » de Christian Volckman 2019
- « Dreamland » de Bruce McDonald 2019
- « Sawah » de Adolf El Assal 2019
- « Zemmer Ze Verlounen » de Marco Serafini 2018
- « Angelo » de Markus Schleinzer 2018
- « Tel Aviv On Fire » de Sameh Zoabi 2018
- « Justice.net » de Pol Cruchten 2018
- « Troisièmes Noces » de David Lambert 2018
- « Murer » de Christian Frosch 2018
- « The Renegade » de Lance Daly 2018
- « Croc Blanc » de Alexandre Espigares 2018
- « Mary Shelley » de Haifaa Al-Mansour 2017
- « Rusty Boys » de Andy Bausch 2017
- « Storm et la lettre de feu » de Dennis Bots 2017
- « Die Nacht der 1000 Stunden » de Virgil Widrich 2016
- « Egon Schiele » de Dieter Berner 2016
- « A Real Vermeer » de Rudolf van den Berg 2016
- « Margaret » de Rebecca Daly 2016
- « Peter et Wendy » de Diarmuid Lawrence 2015
- « Colonia » de Florian Gallenberger 2015
- « Sunset Song » de Terence Davies 2015
- « Baby(a)lone » de Donato Rotunno 2015
- « Mammejong » de Jacques Molitor 2015
- « Wiplala » de Tim Oliehoek 2014
- « Oorlogsgeheimen » de Dennis Bots 2014
- « Amour Fou » de Jessica Hausner 2013
- « Divin enfant » de Olivier Doran 2013



# Réseaux sociaux

Restez connectés avec nous !

N'hésitez pas à nous contacter par email ou par téléphone pour toute question ou collaboration. Partagez aussi vos photos, vidéos et expériences avec nous via nos réseaux sociaux (présentés ci-dessous) :



[WWW.FILMLAND.LU](http://WWW.FILMLAND.LU)



[FILMLAND STUDIOS](https://www.facebook.com/filmlandstudios)



[#FILMLANDSTUDIOS](https://www.instagram.com/filmlandstudios)



[FILMLAND STUDIO](https://www.imdb.com/name/nm0000000/)



[@STUDIOSFILMLAND](https://twitter.com/STUDIOSFILMLAND)



INFORMATION COMPLEMENTAIRES, PLANS,  
PHOTOS DISPONIBLES SUR LE SITE  
[WWW.FILMLAND.LU](http://WWW.FILMLAND.LU) OU SUR LA PAGE FACEBOOK  
FILMLAND STUDIOS.

# FILMLAND®

ONE.STOP.SHOP FILMLAND STUDIOS  
LUXEMBOURG

